



## COME RAGGIUNGERE L'UFFICIO FIREFLY DELL'AEROPORTO DI BARCELONA

### Dal Terminal 1 - Arrivi:

Uscire dall'area "Ritiro Bagagli" e seguire le indicazioni per la navetta.

Uscire dal Terminal e proseguire verso la fermata.

Raggiungere il Terminal 2 B utilizzando la navetta e seguire le indicazioni riportate di seguito.

### Dal Terminal 2 - Arrivi:

Uscire dall'area "Ritiro Bagagli" e seguire le indicazioni per le Partenze (Terminal 2 B).

Proseguire dritto seguendo le strisce gialle fino agli Imbarchi ("Boarding gates").

Il banco Firefly si trova sotto gli ascensori, vicino al banco "Norwegian".

Uscire dal Terminal 2 B e attraversare la strada per raggiungere il parcheggio. Il chiosco Firefly si trova accanto a quello Hertz.

Coordinate: **Lat. 41.303278 Long. 2.075744**

Tel: **+34 663 722 166**

E-mail: **spbcx51@fireflycarrental.com**

Per ulteriori informazioni sulla riconsegna, si prega di rivolgersi al personale Firefly al momento del ritiro. Fuori dagli orari di apertura dell'agenzia, è disponibile una cassetta di sicurezza per la riconsegna delle chiavi.

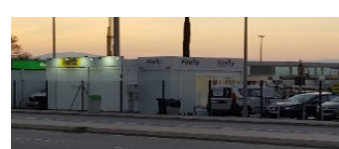
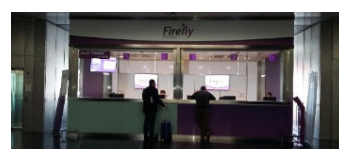
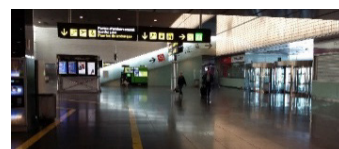

### Note:

Pre-Registrazione: Per migliorare la tua esperienza di noleggio, inserisci i tuoi dati prima del ritiro alla pagina: [https://global.fireflycarrental.com/renter\\_details.html](https://global.fireflycarrental.com/renter_details.html)

Per ulteriori informazioni sulla riconsegna, si prega di rivolgersi al personale Firefly al momento del ritiro.